



國軍退除役官兵輔導委員會臺東農場
欣欣向農試辦計畫 招生簡章



(第三期)

中華民國 111 年 9 月

壹、計畫目的

以活化臺東農場土地為目的，召集有從農意願之退除役官兵，提供實地農事操作之場域，增進渠等未來從農意願或委營臺東農場土地之機會。

貳、實施內容

一、第三期計畫期程

(一)報名期：111年7月25日至111年8月12日。

(二)第三期錄取人員通知並辦理報到事宜：111年8月22日至111年8月31日。

(三)第三期農作期(預定)：自111年9月1日至112年3月31日，全期7個月至少農作240小時，期滿後須於1個月內將場地整理完畢辦理點交。

二、土地位置

知本分場內土地：優先提供10單位田區約3分地辦理農作(下圖編號1~10田區)，地址為台東縣台東市知本路二段370號。



三、農作面積

(一)每人基本可提供1個田區單位，若報名人數未額滿，開放當期召訓人員申請閒置田區。

(二)田區分配方式為主辦單位抽籤決定。

四、農業經營項目

召訓人員可自行決定耕作方式及耕種短期作物種類(不可栽種果樹等長期作物)，不限單一作物，且知本分場內土地限以有機方式耕作，違者取消參與

資格，訓員需於結訓時提供自產農產品，以配合本場辦理結訓活動。

五、農場提供

(一)農作機具

1. 農場提供簡易農作器材，如大鋤頭一把及個人裝備雨鞋一雙、手套一雙、斗笠一頂等(註：因每種作物需用資材不一，訓員須自備需用肥料及資材)。
2. 農機動力機器如中耕機及割草機，以申請借用為原則。
3. 除個人裝備外，團體裝備機具結訓後須繳回供下期人員使用。

(二)專業師資指導：農場辦理約 50 小時技術輔導課程(含業界參訪活動)，訓員每人每月至少需參與一門課程，全期上課時數需滿百分之六十(30 小時以上)。

(三)農作證明：結訓後依個人簽到退登記之農作時數核發實務從農時數證明，此證明僅供訓員在輔導會臺東農場從事實際農作之經歷憑證。

(四)委營機會媒合：訓員若有意持續從事農作，結訓後農場會協助媒合委營本場經管之土地。

參、計費相關

一、土地利用：

錄取本計畫之訓員須與本場簽定欣欣向農試辦計畫契約及訓員公約，並繳交保證金及土地利用費：

- (一)保證金：參與本計畫須繳交保證金 2,000 元，需於通知錄取次日起 5 日內(不含例假日)繳交並簽約。契約期間屆滿後，經確認無誤且無應扣款事由後，無息退還保證金。
- (二)土地利用費：知本分場內土地為 10 單位小田區，每單位田區(約 300 平方公尺)7 個月農作期土地利用費為 600 元，並於錄取次日起 5 日內(不含例假日)全額給付不退還。

二、房舍使用：

有住房需求之訓員須與本場簽定房舍利用契約書及房舍公約，並繳交房舍使用費及擔保金：

- (一)雅房：農場提供 3 房雅房，每房每月酌收清潔管理費 1,200 元與水電費 300 元，總計 1,500 元/月。
- (二)休息室(僅開放於平日 8 時至 17 時使用)：提供 3 床位，每床每月酌收清潔管理費 125 元與水電費 75 元，總計 200 元/月。
- (三)若申請人數超過可供床位數，以戶籍地址距離農場較遠者優先(由本場評估路程)。

肆、 注意事項

一、 簽到及農作

(一)每次出席須簽到及簽退登記時數，每週至少簽到(退)1次。

(二)每月至少農作 25 小時，全期 7 個月須農作滿 240 小時。

二、 排定專家輔導訪視時段不可缺席。

三、若須於下班時段(夜間及假日)上工，須登記簽到退時間，須善盡維護場區安全之責任，做好出入門禁管理。

四、 退訓

(一)全期約 28 週，若累計 5 週未到，即予退訓並沒收保證金。

(二)違反場區規範或契約規範情節重大，且屢勸不聽者，收到違規通知勸導單累計 3 次，即予退訓並沒收保證金。

伍、 招募員額

一、 每期招募 10 名。

二、 遴選標準：

(一)第一步驟：身分確認是否為第一或二類退除役官兵或退除役官兵其眷屬(配偶、子女及遺眷)，前者為優先。

第二步驟：按報名人員年齡是否符合 55 歲以下青壯年農民政策，以 55 歲以下者優先。

第三步驟：查明是否曾參與 107 至 111 年輔導會職訓中心或榮服處所辦之農訓課程者優先，參與會外機構農訓課程者次之，未參與過農訓相關課程者再次之

(二)具有相同順位者，則以本場抽籤決定。

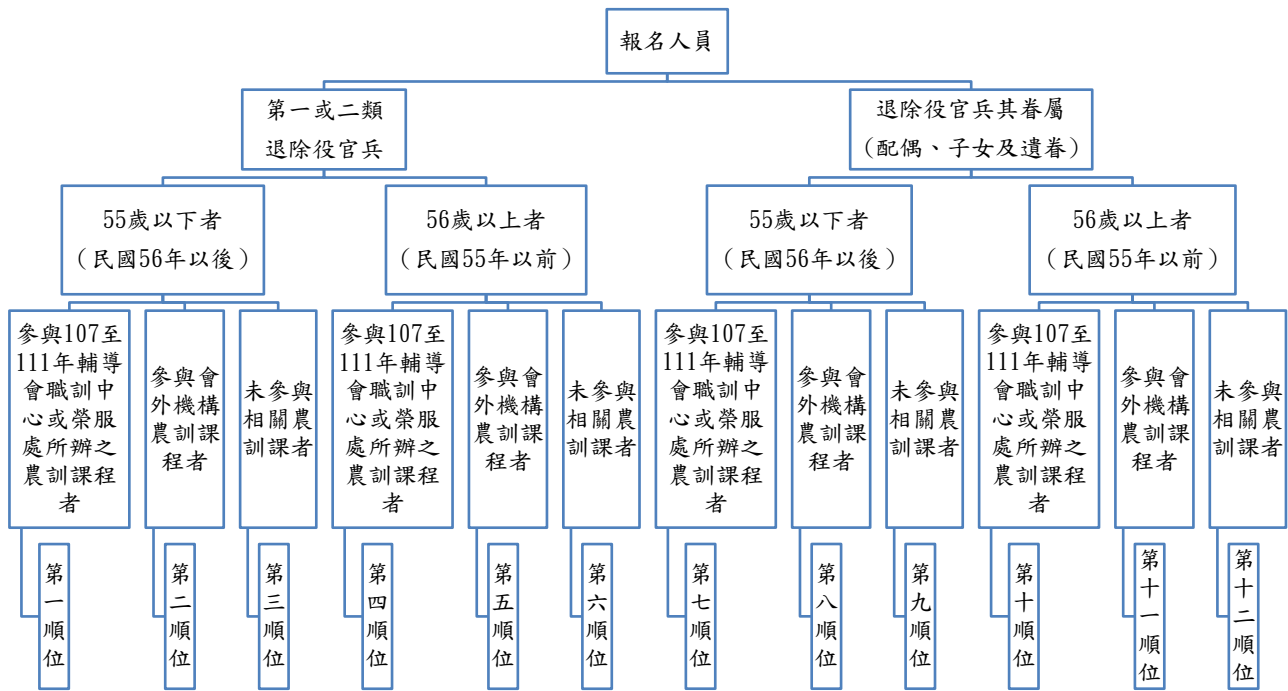

三、公告作業：

- (一)承辦單位於遴選後，正取及備取名單公告於臺東農場行政網站 (<http://taitungfarm.gov.tw/>)，並以電話及書面通知。
- (二)正取人員須於公告後，於承辦單位通知之期限內與本場簽訂契約書及繳交保證金；未於期限內簽訂者視同放棄，其名額依備取名單序位遞補。

陸、報名方式

- 一、受理期間：111年7月25日至111年8月12日止(以郵戳為憑)。
 - (一)承辦單位：國軍退除役官兵輔導委員會臺東農場 產銷組
 - (二)受理方式：應填具申請報名表，親送、郵寄或傳真紙本至池上場部，或至知本分場請同仁協助傳真報名(傳真者請於入選後提供資料正本)。
- 二、諮詢電話：池上場部 089-862028 分機 38 或知本分場 089-512241 連副技師
- 三、傳真電話：089-863081
- 四、郵寄地址：95844 台東縣池上鄉新興村 104 號 (收件人：欣欣向農承辦人 連副技師)

柒、其他事項

主辦單位將替訓員保險，請配合提供相關資料；主辦單位保留計畫規劃內容更動、調整之權利。

國軍退除役官兵輔導委員會臺東農場

欣欣向農試辦計畫第三期報名表

➤ 報名期：111年7月25日至111年8月12日止(以郵戳為憑)。

※各欄位務必正楷清楚填寫或勾選，資料不清致影響權益者須自行負責

編號	(由主辦填寫)	田區抽籤結果	(由主辦填寫)
申請人姓名			相片粘貼處
性別	<input type="checkbox"/> 男 <input type="checkbox"/> 女		
身分證字號			
身分別	<input type="checkbox"/> 第一類退役官兵 <input type="checkbox"/> 第二類退役官兵 <input type="checkbox"/> 榮民眷屬(配偶、子女及遺眷) <input type="checkbox"/> 其他_____		
出生日期	民國 年 月 日		
曾參與相關農訓課程可提出證明者	<input type="checkbox"/> 有，班隊名稱_____ (請附證明文件) <input type="checkbox"/> 無		
連絡電話	(日)	(夜)	(手機)
通訊地址	□□□		
戶籍地址	□□□		
電子信箱			
預計栽種之短期作物(不可栽種果樹等長期作物)			
是否有使用雅房床位需求(以偏遠地區者優先)		<input type="checkbox"/> 是，每月酌收 1,500 元 <input type="checkbox"/> 否	
是否有使用休息室床位需求(以偏遠地區者優先)		<input type="checkbox"/> 是，每月酌收 200 元 <input type="checkbox"/> 否	
是否可配合居家視訊上課(疫情三級警戒備用)		<input type="checkbox"/> 是 <input type="checkbox"/> 否	
緊急聯絡人姓名			緊急聯絡人關係
緊急聯絡人電話	(日)	(夜)	(手機)

緊急聯絡人地址	□□□	
身份證影本粘貼處(正面)	身份證影本粘貼處(背面)	
榮民證影本粘貼處(正面)	榮民證影本粘貼處(背面)	
本報名資料僅供輔導會所屬機關運用，以從事職業訓練及就業服務。	申請人確認簽名	
	收件時間	(由主辦填寫)

備註：

1. 諮詢電話：089-862028 分機 38 連副技師
2. 傳真電話：089-863081 (傳真者請於正式錄取後補繳報名表正本)
3. 郵寄地址：95844 台東縣池上鄉新興村 104 號 (收件人：欣欣向農承辦人 連副技師)